

01 CASA CUBO

MIRIAM SAMIR

1 LOCALIZADO EN HUTZILAC MORELOS, EL OBJETO ARQUITECTÓNICO PRETENDE LLEGAR A UNA CONCILIACIÓN FORMAL DEL MEDIO Y EL OBJETO.

2 SUCESIÓN DE ELEMENTOS VERTICALES QUE INCORPORAN EL ELEMENTO ARQUITECTÓNICO AL MEDIO NATURAL.

3 ELEMENTO INTEGRADOR SE FRAGMENTA CREANDO UN MÓDULO DE ILUMINACIÓN Y VENTILACIÓN.

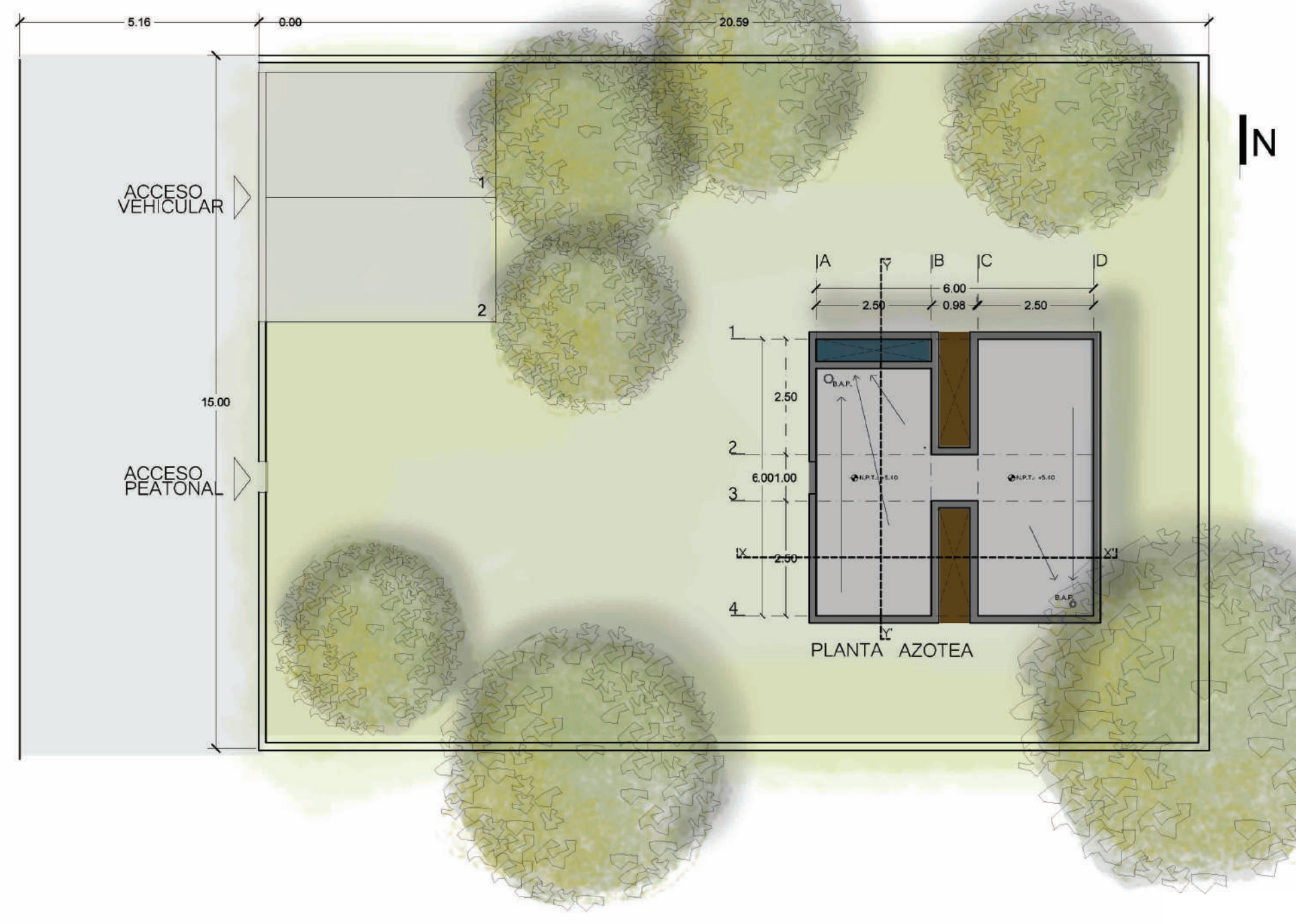
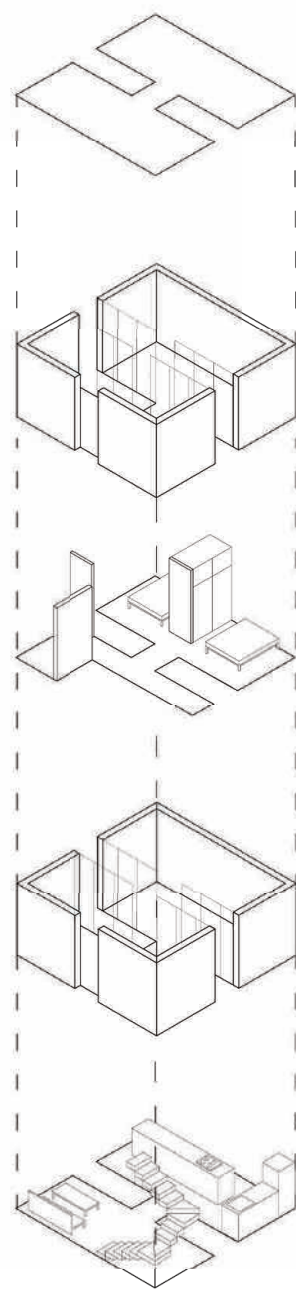
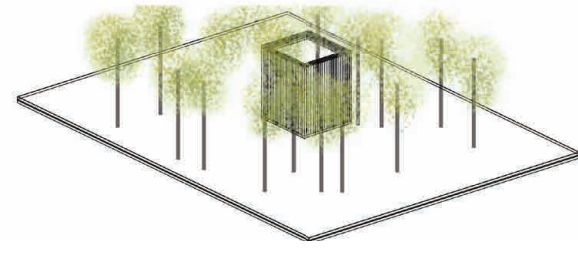
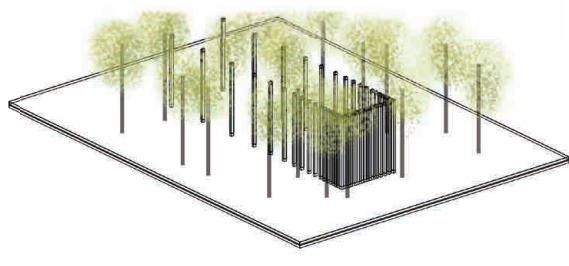
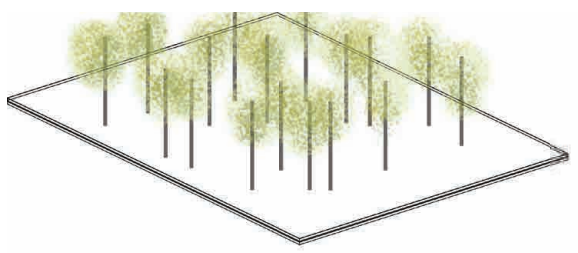

MADERA

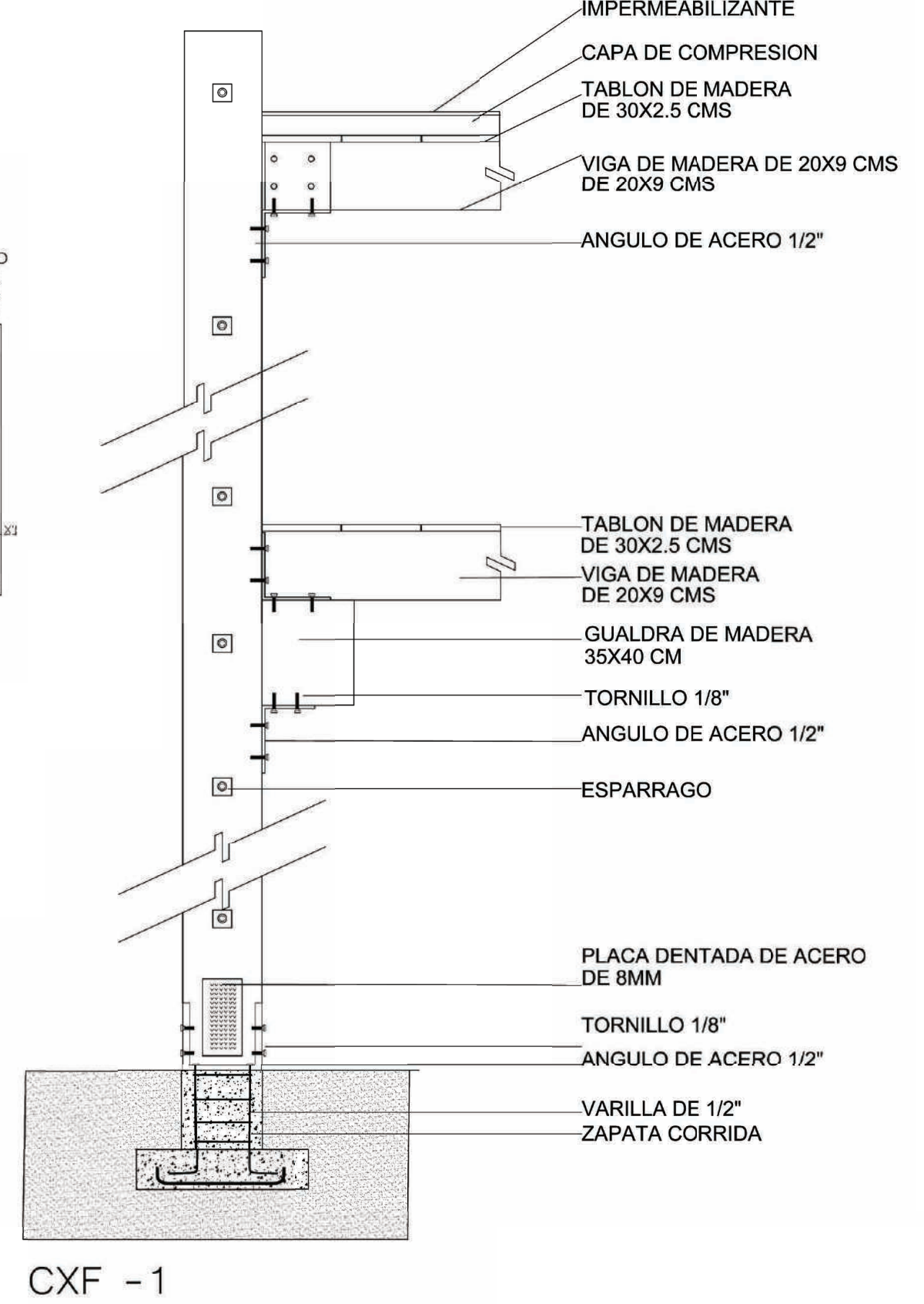
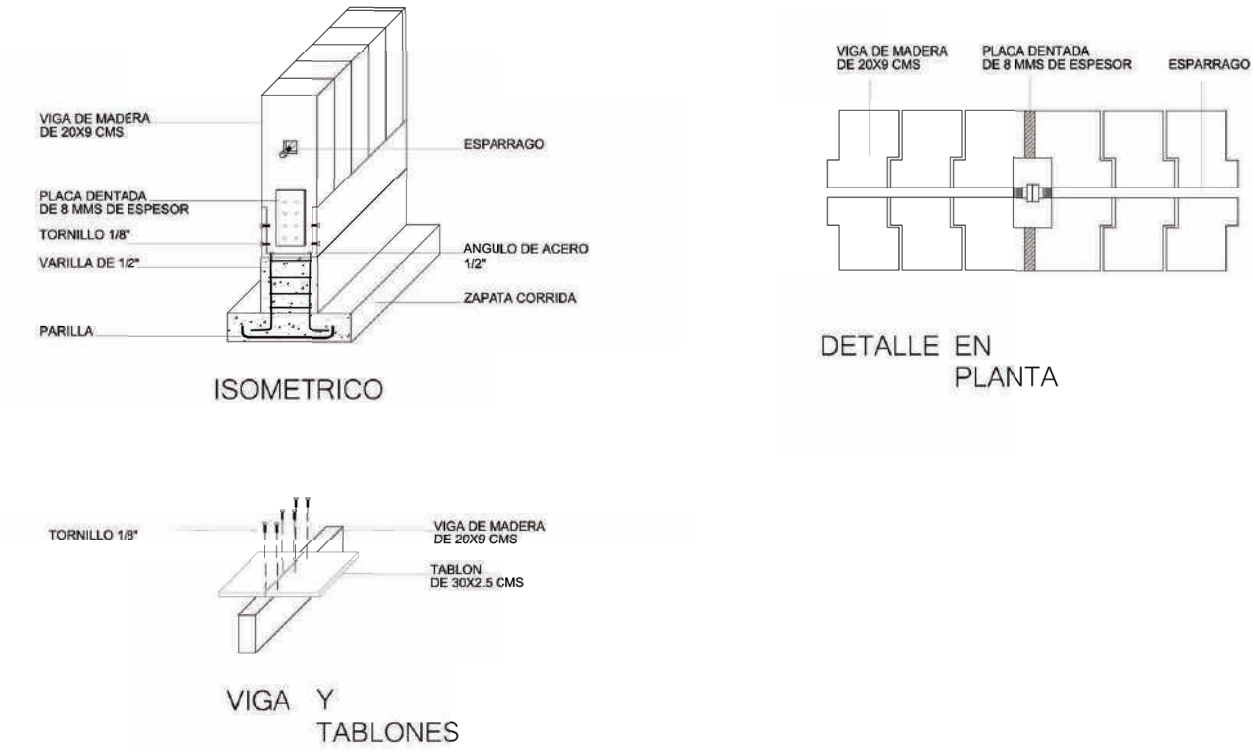
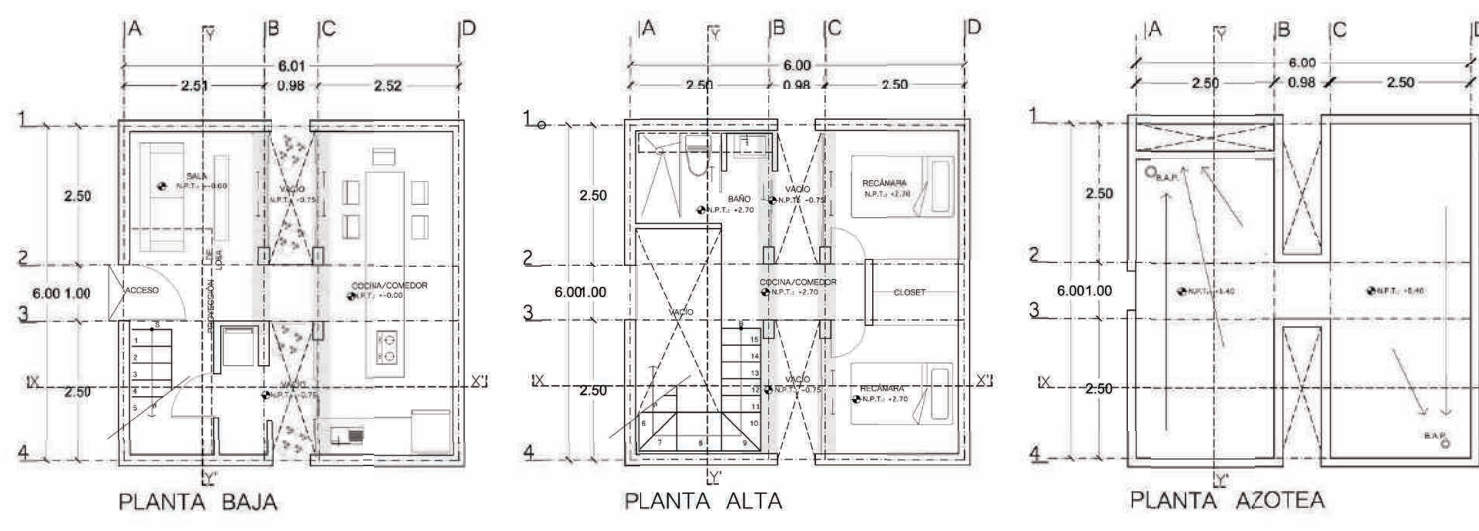

CONCRETO

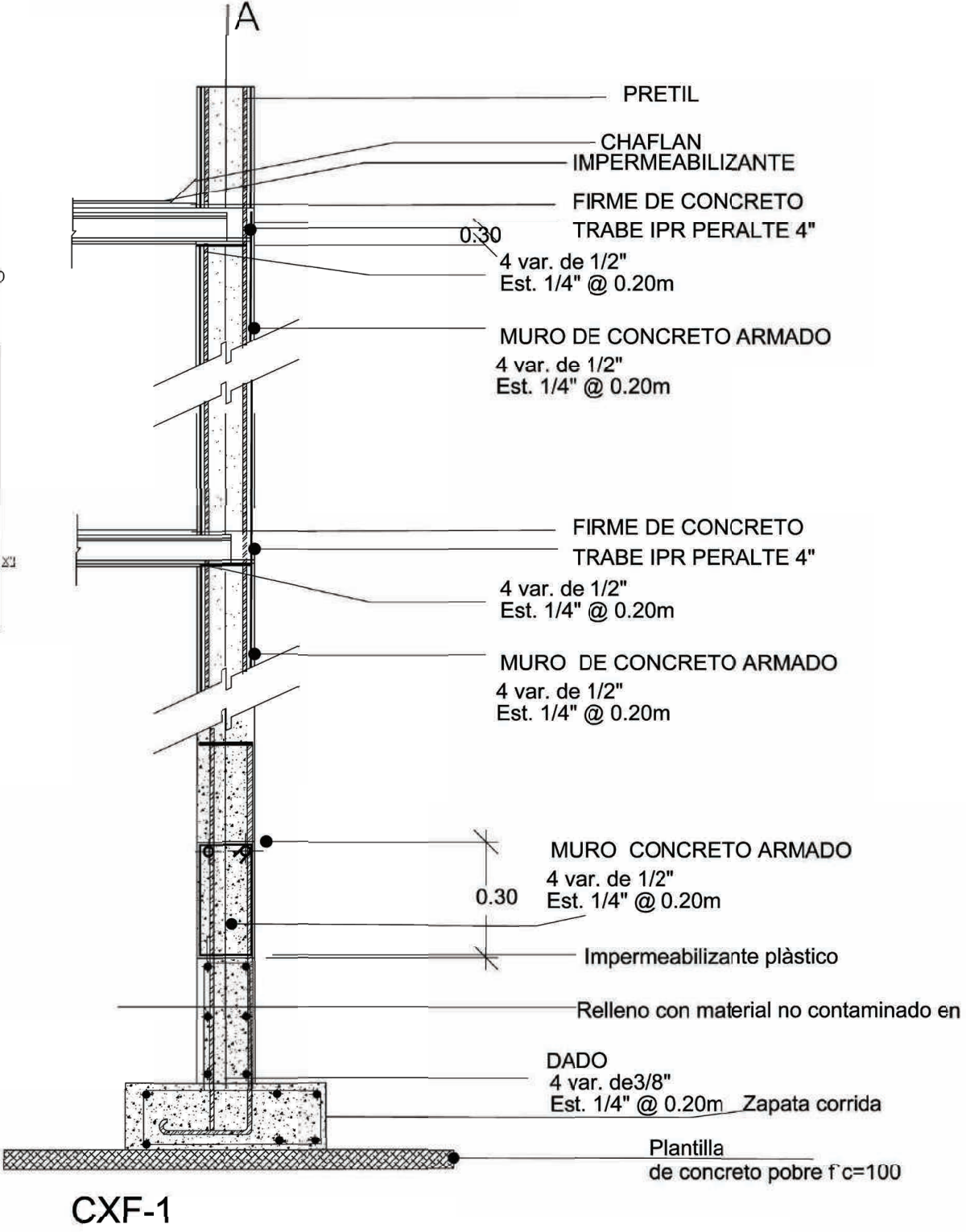

LÁMINA PINTRO

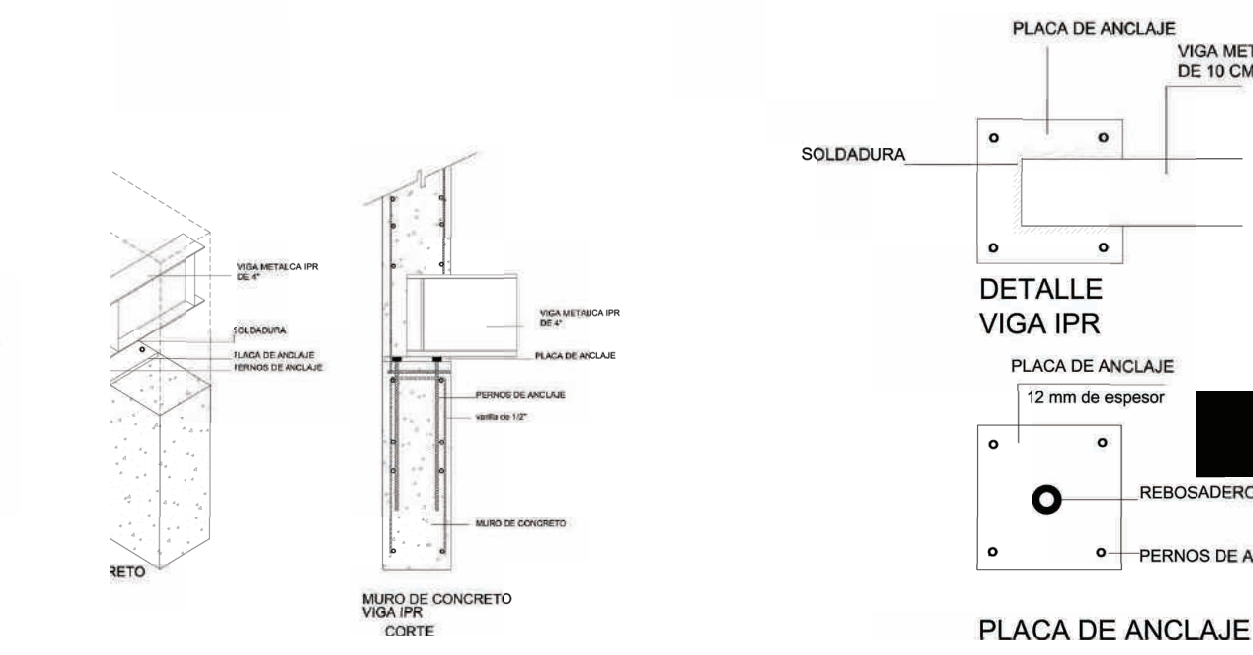
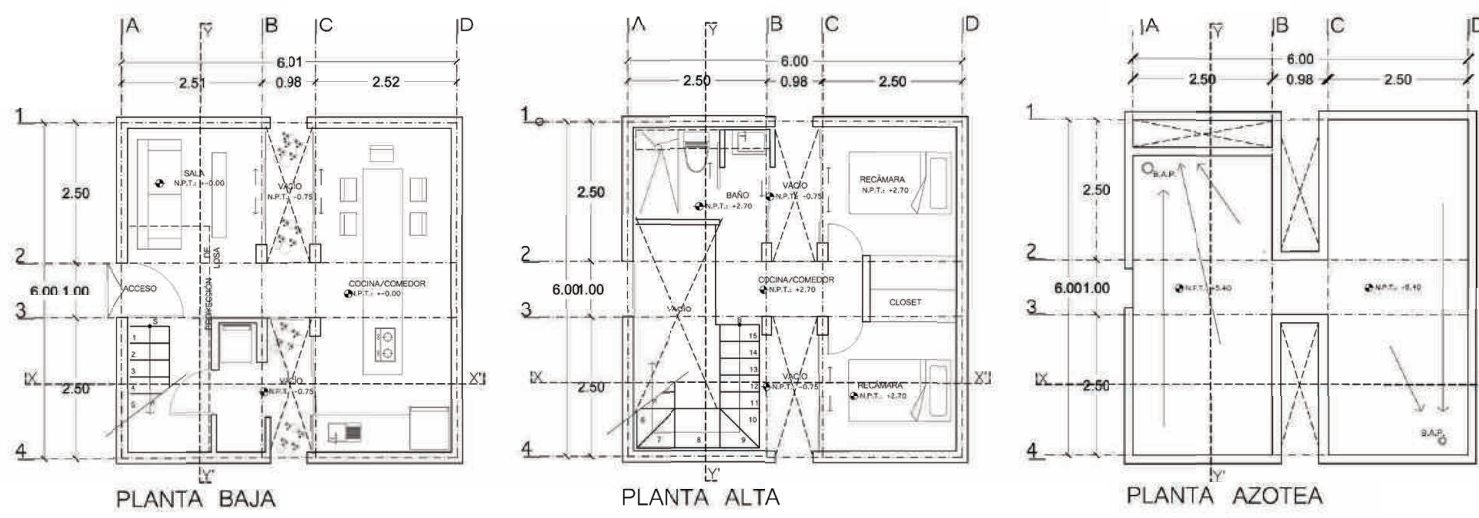